Nyhetsbrev - Oktober 2026

Hej alla i Ödet-nätverket! Här kommer vårt månadsvisa nyhetsbrev, med detta och annat:

- **RE:JUL,** utställning + lappa & laga
- **FörändringsBAR**, välkommen till Ödet 26 nov!
- **Farmers market på Ödet**, avslut firades efter en fantastisk säsong!
- **Ödet har varit på utflykt:**
    - **#1,** hos FixaTill i Lund/Linero
    - **#2,** besök hos Malmö cirkulerar i Frihamnen
- **"En cirkel",** avrundning och framåtblick
- **Vill du vara med och svinnbruka?**
- **Julmarknad på Ödet**, boka in 10e dec i kalendern!
- Jag är nyfiken, vill veta mer och eventuellt **engagera mig** - hur gör jag?

Är du nyfiken och funderar på hur du skulle kunna engagera dig kring Ödet? **Alla insatser är värdefulla**, om det så är någon timme varannan vecka eller mer, bidra efter egen förmåga, smyg igång med något litet för att känna om det ger dig energi, samhörighet och om det känns rätt!



Skulpturer: Margit Brundin

Vi behöver fler volontärer inom dessa områden:

- Hålla i trådarna kring vårt **Fixotek**
- Stötta kring vår kommande **Julmarknad** 10e dec
- Ta några pass som **Hustomte**, bli en av de som gör det möjligt för oss att ha öppettider månd-fred
- Kicka igång och utveckla vårt **prylbibliotek**
- Planera och hålla i **klädbytes-** och/eller **leksaksbytesdagar**
- Jobba aktivt med ansökningar tillsammans med styrelsen (finansiering)

Hör av dig till hej@odet.nu så bokar vi in en introträff. Vi är också öppna för dina egna idéer och uppslag kring aktiviteter du vill ska hända på Ödet, i linje med vår vision och inriktning.

Viktiga datum i närtid hittar du alltid i kalendern på odet.nu.

Med vänliga oktober-hälsningar,
Team Ödet

Gallerihelg nummer 2 på Ödet = succé!

Wow, vad kul det var att än en gång få samla människor när Ödet var en av pop-up-gallerierna under Gallerihelgen i Malmö. Denna gång i form av en samlingsutställning med keramik, skulpturer, målningar, källar-performance, foton, mat och musik.



(Foto: Andreas Paulsson)

De 5 fantastiska konstnärerna fr vänster i bild, Andreas Paulsson, Mikael Jepson, Margit Brundin, Mari Anari och Leari Lars Ljungberg:







Under vernissaget på fredagskvällen var det en jämn tillströmning av folk, som kunde njuta både av konsten, Mellanders risotto, livemusik av “Mordgatan Trio” och av varandras sällskap.

















Vi räknade in ca 400 besökare under helgen fre-sön, många som var på Ödet för första gången och fick en inblick i vilka typer av aktiviteter man kan engagera sig i om man är nyfiken.







Och det blev kväll...






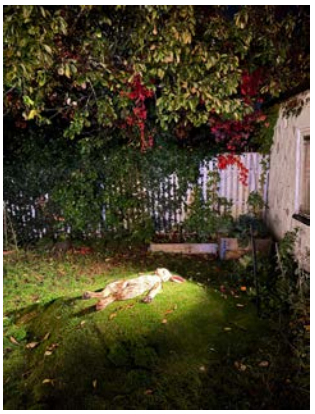

Avslutning för “En Cirkel”-projektet (RES MOVE)

Projektet “En Cirkel” startade upp i början av 2026, med syfte att skapa social och miljömässig påverkan genom att koppla samman människor via cirkulära metoder. Projektet är EU-finansierat och har kommit till i samarbete med Malmö Ideella med idén att skapa bättre möjligheter för människor som har gjort Malmö till sitt nya hem att träffas och dela med sig av sina kunskaper och färdigheter. På Ödet gavs projektet även en hållbar inriktning.



Med tanken att människor och resurser kan kopplas samman på ett meningsfullt sätt, har vi genomfört aktiviteter som samlar människor med kunskap och nyfikenhet för att lära av varandra och även praktisera cirkularitet inom mat och kläder. T.ex. har råvarorna till mat-aktiviteterna till största delen kommit från Saved, som vi samarbetar med för att uppmärksamma frågan kring matsvinn.





Ett antal kulturella middagar/knytkalas, Fixotek/lagningsträffar samt träffar med kvinnogruppen “Stjärnorna” har genomförts under året. Ödet har fyllts av livliga samtal och skratt, med människor med bakgrund från nästan hela världen.

Deltagarna har berättat hur mycket de uppskattar att komma till verksamheten, träffa alla fantastiska människor och dela med sig av sina berättelser och kunskaper. Många lyfter att sammanhanget hjälper mot ensamhet, andra lyfter fram utbytet av kunskap och information inom många olika områden, liksom stödet från gruppledaren och de andra deltagarna. Det har lett till en bättre förståelse för det svenska samhället och för olikheter mellan människor.







Många av deltagarna berättar också att de har fått nya kontakter och betonar hur viktiga föreningar och gemenskaper är. Många av deltagarna har fått lära känna Ödet som mötesplats och gemenskap, sociala band har skapats som sträcker sig längre än själva aktiviteterna, middagarna har lett vidare till samtal om arbete och möjligheter som annars kanske aldrig hade upptäckts.

Konceptet att sammanföra människor med olika bakgrunder genom gemensamma resurser har varit ett bra sätt att stärka både den miljömässiga och sociala hållbarheten. Ödet har fått en större mångfald bland både arrangörer och deltagare, vilket är ytterligare ett steg mot att skapa större tillgång till möjligheter för fler.







I slutet av oktober avslutas projektet, och vi går vidare till utvärderingsfasen för att se vad som har fungerat bra och hur vi eventuellt skulle kunna fortsätta med liknande aktiviteter på något sätt under nästa år.

Läs mer på Ödets hemsida här samt via LinkedIn här.

Funded by the European Union

This project has received funding from the European Union's Asylum, Migration and Integration Fund under grant agreement No 101140906

Farmers market på Ödet - tack för denna säsong!

Säsongen 2026 avslutades i oktober, efter 20 härliga veckor med marknad framför Ödet och ett myller av människor varje torsdag. Vi firade med avslutningsmiddag för alla som varit delaktiga.

Stoooooort tack för i år alla deltagare, besökare och volontärer - vi ser redan fram emot nästa säsong!













I år deltog

- **Alnarp's Agroecology Farm** – Närodlade grönsaker och blommor.
- **Varva** – Ägg och beteskyckling, Varva kopplar samman konsumenter med lantbrukare som driver regenerativt jordbruk.
- **Bullarbyn** – Småskaligt hantverksbageri som fokuserar på surdegsbröd och klassiska europeiska bakverk bakade på svenska sädesslag och lokala råvaror.
- **Räftens bigårdar** – Honung, bivax och Bedriver småskalig och giftfri biodling i Skåne med fokus på biologisk mångfald.
- **Mat med kärlek** - inriktad mot vegetariska och veganska produkter.
- **Smörigt** - kärnar sitt smör från grunden i Malmö på noga utvald lokal grädde.











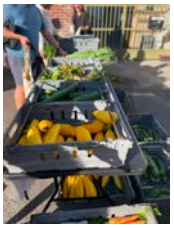













Järnaffären behöver slut-skjuts!

Rädda Malmö järnhandel genom att hjälpa till att kollektivt köpa och driva butiken vidare. Nu behövs det en sista puff, sprid ordet, donera eller investera om du har möjlighet!
Läs mer på: https://rmjh.se/ och LinkedIn

RE-JUL: fix & utställning på Ödet & på Stadsbiblioteket

Malmö är fullt av grejer som förtjänar fler julars! Ödet är med som en av aktörerna inom "RE-JUL", ett återkommande program som är en del av Lokal, cirkulär textilagenda, projektet LOCTEX och Malmö Fairtrade City. Precis som förra året har man möjlighet att delta i workshops där skapande, förnyelse, lagning och transformation av textilier står i fokus, hänga med på guidade turer, föreläsningar och klädbyten. Hela programmet finns på malmo.se.



Detta händer på Ödet:
Utställningen "Lagade livstrådar" - Välkommen till en spännande utställning med och om lagningar, av skräddare och etnolog Ingrid Hazelius. Det finns så många roliga sätt att laga ett plagg, kom och titta på lappade jeans, broderade tröjor och stoppade stumpor. Oavsett om du är intresserad av hållbarhet, hantverk, personligt mode eller bara är nyfiken i största allmänhet så finns här något för dig. Ta gärna med något hemifrån att laga själv i den öppna verkstaden.

Plats: Ödet, Idunsgatan 22, in på gården
Tid: Fredag 4/12 kl 17-20, Lördag 5/12 kl 11-16, Söndag 6/12 kl 11-16
Info: odet.nu

Detta gör Ödet på Stadsbiblioteket:
Textilbiblioteket - en inspirerande utställning för alla som är nyfikna på textilt återbruk och kreativt skapande. Upptäck hur kläder och textilier kan repareras och få nytt liv, och utforska böcker, textilprover och spillmaterial. Under veckan hålls även workshops i synlig lagning, strumpstoppning och kreativt skapande med textilspill. Ett samarbete mellan Birgitta Helmersson (The Cloth Lab), Susanne Goding (Repair Café), Ingrid Hazelius (skräddare och etnolog) och Malmö stadsbibliotek.



Plats: Malmö Stadsbibliotek, plan 2
Dag: 17-22 november
Tid: Öppet under bibliotekets ordinarie öppettider.
Info: odet.nu

FörändringsBAR: “AI - framtidsdröm eller katastrof?”



Ett grönt andningshål i Malmö där du är välkommen att titta in, lyssna på intressanta ämnen, mingla och samtala vidare med nya och gamla bekantskaper. Vi träffas och bjuder in spännande personer som berättar om något de brinner för.

Välkommen till Ödet den 26 november, Tema: AI - framtidsdröm eller katastrof? Hur styr vi framtidens intelligens utan att bränna ut planeten?

Vi skådar in i framtiden och undersöker på vilka sätt AI kan utvecklas. Varningslarmen har sista tiden varit många när det kommer till AI, men vad stämmer egentligen? Kom och undersök dessa frågor i ett panelsamtal lett av Linnéa Hedstrand Abrahamson, samhällsentreprenör med en fot i flera av gräsrotsrörelserna i Malmö. Panelen utgörs av Dennis Westerberg och Louise Linné.

Soppa & bröd finns till självkostnadspris.



Louise Linné - mjukvaruutvecklare, lärarkonsult och egenföretagare. Civilingenjör i teknisk fysik med en master i energisystem och matematisk statistik men även med en bakrund inom filosofi. Louise har även långtgående ideell erfarenhet inom såväl miljö och klimat som teknisk suveränitet och digitala rättigheter.



Dennis Westerberg - grundare av företaget AIstrateg, förutom arbetet i bolaget så arbetar Dennis som AI inspiratör, konsult och utbildare. Dennis är utbildad språklärare, har en treårig projektledarexamen inom inom IT (med inriktning AI och intelligenta hus) samt startat flera YH utbildningar inom IT. Blev 2015 årets föreläsare.

Frågor? Kontakta Linnéa på linnea@odet.nu eller mobil 0708945138

Plats: Ödet, Idunsgatan 22
Dag: Torsdag 26 nov
Tid: Drop in från 17.30, samtalet startar kl 18 (kl.18-19), med tid för mingel efteråt.
Info: odet.nu

Byalaget bjöd in till halloween-rysningar i källaren…

Vi fortsätter vårt fina samarbete med Gamla Sofielunds Byalag, som bl.a. håller sina egna möten i huset, samt engagerar sig på olika sätt i de aktiviteter som redan är igång samt skapar egna.



I slutet av oktober var det dags för den årliga skräckupplevelsen för de yngsta, denna gång riggades det en runda i källaren till mångas förtjusning…









Ödet på utflykt #1: besök hos FixaTill i Lund/Linero



Inom ramen för FORMAS-forskningsprojektet “Re- Att organisera för en gång till”, som fokuserar på återbruksaktiviteter likt det Fixotek som vi öppnar upp regelbundet på Ödet. Deltagande aktörer förutom Ödet är Malmö Universitet, Lunds Universitet samt FixaTill Linero. Man utforskar såväl nuläget som vår tänkta riktning framåt - hur ser vi på vår roll i samhället, vår egen organisering och utveckling, incitament och resurser.

Workshops har pågått under hösten, och vi formerar nu aktiviteter som ska utföras under jan-juni 2026, med fokus på att:

- stärka nätverket av mindre åter-aktörer i Malmö/Lund-området
- dela erfarenheter kring hur man når ut, lockar, engagerar och behåller volontärer
- hur kan vi bygga gemensam kunskapsbank kring informationsmaterial och instruktioner
- ser vi möjligheter att göra gemensamma ansökningar.

I oktober styrde vi kosan till Lund för ett studiebesök hos FixaTill Linero, där vi välkomnades av Salomé Staub, verksamhetsledare. Vi hamnade rakt in i en pågående fermenteringskurs :-)



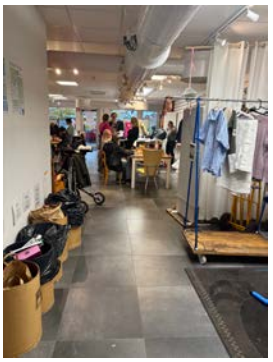

Det var väldigt inspirerande för oss att besöka detta "systerställle" där man jobbar aktivt med social och miljömässig hållbarhet kopplat till psykisk hälsa; textil, snickeri, cykelfix, etc - det fanns väldigt mycket att dela och tipsa varandra om - fortsättning följer!









Klädbytardag på Ödet, va gött det blev!

Under Naturskyddsföreningens Green Action Week körde vi en ny klädbytardag på Ödet, denna gång i samarbete med Lovisa och hennes projektgrupp på Eventkoordinatorutbildningen YH Landskrona samt Naturskyddsföreningen.









Det blev en härlig lördag under parollen "REWEAR! Byta. Laga. Förändra."

Förutom klädbyte, var det också tillfälle att laga & fixa/lära sig enklare lagningar, få inspiration kring kreativt återbruk + musik och mingel. Ett socialt, festligt och kreativt hållbarhetsevent där vi tillsammans gav kläder längre liv – och visade att hållbara val kan vara både enkla och roliga.







Svinnbruket, utvärdering av delningsskåpen

Delningsskåpen vid Ödet har varit tillgängliga för svinnbruksgruppen under året, som en effekt av Vinnovaprojektet “Framtidens kvarter” som Ödet var delaktiga i under 2025.



Varje vecka räddar svinnbruksaktiviteterna på Ödet ca 100 kilo/300 liter fullt ätbar mat som annars skulle ha slängts (**det blir 5 ton på ett år!**).



Kärntruppen sågs en kväll i oktober för att utvärdera vad som har funkat bra och vad kan bli bättre, vilka utmaningar som finns etc.

Vill du också engagera dig som värd, dvs att ansvara för hämtning på Coop Köpenhamnsvägen regelbundet? Hör av dig på hej@odet.nu så kopplar vi ihop dig med gruppen.

Ödet uppmärksammade International Repair Day 17 okt

...genom att öppna upp sitt Fixotek ett extra tillfälle. Ödet var inte ensamt om att hålla öppet denna dag, men det finns såklart många fler aktörer i Malmö än de 4 som var med på den globala kartan på Repairday.org..?!

Hur många kan vi bli nästa år? Trippelt så många?

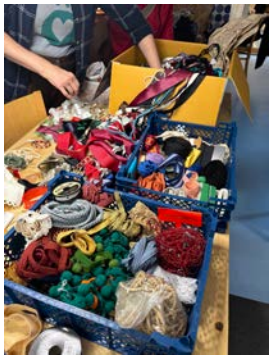


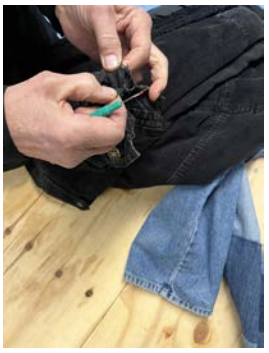

Andra som också höll öppet i Malmö denna dag (se kartan):

- Cykelköket Malmö (Augustenborgsgatan 24E, Malmö)
- ReFab Lab (Ystadvägen 15, Malmö)
- Repair café Malmö (Stadsbiblioteket)
- Och så Ödet såklart (Idunsgatan 22)




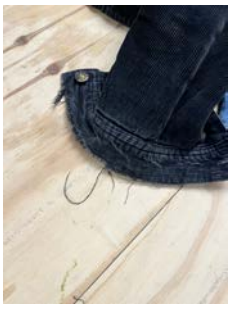




Ödet på utflykt #2: “Malmö cirkulerar” (i Frihamnen)



Ödet fick möjlighet att göra studiebeök på Malmö stads framtida cirkulationscentral “Malmö cirkulerar”, där vi togs emot av Projektledare Emelie Dahlström-Ravn, som med sina kollegor utmanar hela systemtänket kring ekonomi, logistik, inköp, materialhantering, beteende etc. Läs mer på LinkedIn här.

Tusentals kvadratmeter yta i Nyhamnen väntar just nu på att fyllas med byggmaterial och inventarier som kan användas på nytt inom stadens olika projekt, dvs detta är en helt ny infrastruktur som ska systematisera Malmö stads arbete med återbruk och cirkularitet. Det är alltså initialt till för Malmö stads interna omställning, med sikte på att i första hand återanvända interiört material och inredning från fastigheter, mellan verksamheter, i stället för att köpa nytt.



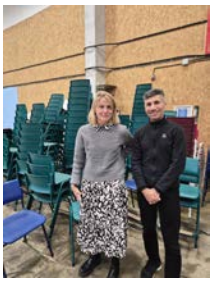

Det här händer på riktigt. Mohammed jobbar med att experimentera med hur man kan ta hand om olika artiklar som kommer in. Kan man göra om det till något nytt? Hur lagrar man de stora volymerna som kommer in på ett smart sätt? Stort tack för visning och frågestund!

En fysisk plats för mellanlagring kan bidra till ekonomiska, ekologiska och sociala värden. Struktur, överblick och matchning kan skapa robusthet och resiliens i en föränderlig omvärld.

Ödet är en liten aktör, men är inbjudna av Malmö stad, Malmö Universitet och Svenska Miljöinstitutet, att nästa år (vi håller tummarna) få vara med i ett projekt kring cirkuläritet som en testbädd.







Här krävs det stora mått av kreativitet, innovationskraft, och att testa i det lilla. Kan det vara en gryende bransch vi ser? Nya kompetenser, data, lösningar, flöden, och hållbara affärer?

Julmarknad på Ödet 10e dec - save the date!

Torsdag 10e december blir det julmarknad på Ödet, kl 17-20, med lokalproducerad mat, hantverk, keramik, ljus, julgodis, musik och annat - programmet har precis börjat planeras.

Mer info kommer i vår kalender och i nästa nyhetsbrev.

Har du något du tror kan passa in på marknaden? Kanske vill du/ni arrangera ett leksaksbyte eller något liknande?

Skicka ett mail med titel “Julmarknad” till oss på hej@odet.nu

Vad är på gång i närtid?

3 november



Stickkontakt på Ödet är en återkommande kreativ handarbetsträff med fokus på gemenskap, öppen för alla som gillar att sticka, virka, brodera eller liknande. Välkommen!
Plats: Ödet, Idunsgatan 22, Malmö
Tid: Kl 18-20 (varannan vecka, udda veckor)
Info: odet.nu

8 november



Fixotek på Ödet, öppet för alla, kom som du är, ta med det du behöver laga inom:

- Textil, lappa & laga
- Enklare hemelektronik
- Cykelfix

Symaskiner, verktyg etc finns att låna på plats.
Plats: Ödet, Idunsgatan 22, in på gården
Tid: Kl 13-16 (varannan vecka, udda veckor)
Info: odet.nu

14 november



Ödet “goes Augustenborg” (i samarbete med MKB). Har du gamla trasor som inte används? Kom till Augustenborgstorget och ge det gamla nytt liv! Vi tar med hela Lappa & Laga-konceptet, så ta med det du vill laga (inom textil) – verktyg, material och hjälp finns på plats..
Plats: Norra Grängesbergsgatan 35, på torget (bredvid frisören)
Tid: Kl 13-16
Info: odet.nu

17 november



Stickkontakt på Ödet är en återkommande kreativ handarbetsträff med fokus på gemenskap, öppen för alla som gillar att sticka, virka, brodera eller liknande. Välkommen!

Plats: Ödet, Idunsgatan 22, Malmö
Tid: Kl 18-20 (varannan vecka, udda veckor)
Info: odet.nu

22 november

Fixotek på Ödet, öppet för alla, kom som du är, ta med det du behöver laga inom:

- Textil, lappa & laga
- Enklare hemelektronik
- Cykelfix

Symaskiner, verktyg etc finns att låna på plats.
Plats: Ödet, Idunsgatan 22, in på gården
Tid: Kl 13-16 (varannan vecka, udda veckor)
Info: odet.nu



26 november

FörändringsBAR, tema: "AI - framtidsdröm eller katastrof?". Hur styr vi framtidens intelligens utan att bränna ut planeten? Linnéa Hedstrand Abrahamson leder samtalet, panelen utgörs av Dennis Westerberg och Louise Linné. Frågor? Kontakta Linnéa på linnea@odet.nu eller mobil 0708945138
Plats: Ödet, Idunsgatan 22, Malmö
Tid: Drop in från 17.30, samtalet startar kl 18 (kl.18-19), med tid för mingel efteråt.
Info: odet.nu



– – –

Återkommande aktiviteter/tjänster

Farmers market på Ödet

Säsongen 2026 avslutades i oktober, efter 20 härliga veckor med marknad framför Ödet - tack för i år alla deltagare och besökare, vi ser redan fram emot nästa säsong!



Fixotek varannan söndag - öppet för alla!

Har du något som behöver lagas, vill du lära dig mer om hur man gör, eller kan du redan använda verktyg och vill hjälpa andra? Då har du kommit rätt! Vi vill på detta sätt få människor att träffas samtidigt som man bidrar till att minska avfallet genom att laga saker och att hjälpa andra att göra detsamma.



Öppet för alla!

Ta med det ni behöver laga inom:

- Textil, lappa & laga
- Enklare hemelektronik
- Cykelfix

Låna symaskin eller verktyg, få hjälp, hjälp andra, sprid kunskap och ta hand om det vi redan har.



Varannan söndag kan du gå till Repair Café på Stadsbiblioteket (jämna veckor), och varannan söndag till Ödets Fixotek (udda veckor).

Plats: Ödet, Idunsgatan 22, in på gården
Tid: Varannan söndag, kl 13-16
Info: odet.nu











Stickkontakt - kreativ handarbetsträff

Stickkontakt på Ödet är en kreativ handarbetsträff med fokus på gemenskap, öppen för alla som gillar att sticka, virka eller brodera eller liknande. Välkommen till Ödet varannan tisdag!



Det spelar ingen roll om du är ett erfaret proffs eller om du precis har köpt dina första stickor – alla är välkomna! Vi inspireras av varandras projekt och delar med oss av tips och trix. Annica Månsson från Gamla Sofielunds Byalag leder dessa kvällar, så du möts alltid av en trygg hand i cirkeln och hittar din plats runt bordet.



Det är helt gratis att delta. Ingen föranmälan krävs – det är bara att dyka upp! Ta med: Ditt eget pågående handarbete (stickning, virkning, broderi etc).

Plats: Ödet, Idunsgatan 22, Malmö
Tid: Varannan tisdag, kl 18-20 (udda veckor)
Info: odet.nu

“En Cirkel” – Kopplar samman resurser med människor och människor med resurser

En Cirkel avslutas som projekt på Ödet i slutet av oktober 2026. Tack alla fantastiska krafter och deltagare som varit med och skapat social och miljömässig påverkan genom att koppla samman människor via cirkulära metoder!

Vi sammanställer våra insikter under slutet av året och återkommer med information angående hur vi kan fortsätta i någon form även framöver.

Funded by the European Union

RESMOVE

This project has received funding from the European Union's Asylum, Migration and Integration Fund under grant agreement No 101140906

Ordkraft – för demokrati och framtidsbilder

På Ödet går vi till handling och testar olika idéer i praktiken för att bidra till en hållbar framtid. Men vi ser också potentialen i ordens kraft för att skapa framtidsbilder och stärka demokratin.



Konceptet “Ordkraft” innebär t.ex. bokcirkel, samtal och att skriva till politiker och makthavare. Vi sätter miljö och hållbarhet på agendan inför valet.

Läs mer om Ordkraft på Ödets hemsida.

Lämna & låna - Ödets pryldelningsbibliotek

Med Lämna & låna har vi som mål att underlätta och möjliggöra delning av saker som man inte använder så ofta, t.ex. trädgårdsredskap, kamera, brädspel, köksapparater etc.

Du kan bl.a. låna brödbakmaskin, mixer, popcornmaskin, schackspel, darttavla och mycket mer.



Plats: Ödet
Tid: Nystart på g, öppettider ej fastställda
Info: odet.nu

Svinnbruk / delningsskåp

Vissa varor klarar inte konkurrensen som uppstår i en butik men om vi hade dem hemma skulle vi inte drömma om att kasta bort dem. Det glappet vill “Svinnbruket” överbrygga.





Under hösten 2025 etablerades Ödets delningsskåp, som används av Svinnbrukets medlemmar. Läs mer om Svinnbruket Husie, Malmö på deras FB.

Läs mer på Ödets hemsida här.



Ödets vänner

Ödets vänner arrangeras i form av en söndagsmiddag var fjärde vecka, då vi lagar mat tillsammans med svinnmat, samlar de som lägger sitt engagemang (tid) eller stödbidrag på Ödet.

Syftet med Ödets vänner-träffarna blir att stärka banden och känslan för gruppen, och att fortsätta känna att förändring är möjlig…och rolig. Vi äter, vi spånar idéer, vi lär av varandra och vi stärker varandra.

Plats: Ödet, Idunsgatan 22
Tid: Månadsvis
Info: odet.nu

Vill du vara med och forma framtidens urbana bygdegård?

Under 2026/2027 hoppas vi att Ödet – en grön hub och mötesplats mitt i Sofielund, Malmö – ska växa och bli en ännu starkare kraft för social och miljömässig hållbarhet, innovation och gemenskap. För att det ska bli verklighet behöver vi dig – eller någon i ditt nätverk – som vill vara med och driva platsen framåt!

Vår ambition är att på sikt anställa en eller flera personer för att:

- Leda och utveckla verksamheten – samordna evenemang, samarbeten och strategi
- Förankra Ödet lokalt – bygga relationer med boende, föreningar och näringsliv
- Stötta praktiskt – underhålla lokalen, sköta logistik och genomförande av aktiviteter

Vi har på olika sätt sökt finansiering för att kunna anställa under ett års tid, men har inte nått hela vägen fram ännu. Trots ovissheten vill vi gärna plantera några frön redan nu.

Om du skulle vara intresserad av att jobba med oss – eller känner någon som skulle passa – fyll i vårt intresseformulär som du hittar via odet.nu

Vilka erfarenheter, talanger eller passion tror du skulle ta Ödet till nästa steg? Berätta för oss!

Dela gärna – vi vill nå alla som brinner för social och miljömässig hållbarhet, innovation och positiv förändring!

Delningstjänster (mobilitet)

Lådcykel - ingår i hyran för de boende i fastigheten.

Delningsbil - finns på framsidan, tillgänglig för vem som helst att hyra via Kinto Share (web eller app). Hämta och lämna 24/7, prispaket från en timme, dygn, vecka, månad.

Lokala samarbeten

Vi fortsätter vårt fina samarbete med Gamla Sofielunds byalag, som håller sina månadsmöten på Ödet, och ordnar aktiviteter för vuxna och barn.

Vi uppmuntrar lokala matentreprenörer och hantverkare att engagera sig och vara delaktiga på vår mötesplats i samband med olika evenemang. T.ex. Ma petite crêperie , Idun keramik etc.





Nätverket runt BID Malmö/Sofielund är också väldigt värdefullt för oss, då det gäller lokalt engagemang, samarbeten och behov.

Garaget - plats för möten/konferenser

Ödets f.d. garage inne på gården är en flexibel mötesplats/yta för workshops, möten, lappa & laga-aktiviteter etc. Vi erbjuder uthyrning halvdag/heldag till företag, organisationer etc som vill samlas i en miljö med hemma-känsla och lokal förankring, och på detta sätt bidra till vår vision att skapa en grön hub & urban bygdegård.

Är du intresserad av att hyra lokalen? Kom förbi eller mejla oss: hej@odet.nu

Våra första konferensgäster har varit på plats under året, några citat:

"Klockrent att kunna vara i ett bostadskvarter med lokal förankring när man diskuterar frågor kring omställning, kvartersutveckling och social hållbarhet"

"Hemkänslan bidrog verkligen till de fina samtal som uppstod, ni har verkligen lyckats skapa en "neutral plats" där man känner sig avslappnad och hemma!"

"Att på detta sättet kunna bidra till framväxten av en grön hub och urban bygdegård i Malmö känns helt rätt. Inspirerande!"

"Ödet var en perfekt plats för oss, och vad fint att ni engagerar lokala matentreprenörer för lunch och fika!"

"Här händer det ju grejer på riktigt, inte bara snack! Snack är också viktigt, men detta visar ju på vikten av att det också blir verkstad på riktigt i det lokala sammanhanget"

"Vi är imponerade av initiativet och engagemanget, bra jobbat! En del av samtalen har kretsat kring användare av de cirkulära affärsmodeller vi vill hjälpa till med att ta fram. Jag tror att den plats ni har skapat har inspirerat dem till att tänka "närmare marken" än vad man kanske gör på en vanlig konferensanläggning."

Vill du engagera dig, bli aktiv medlem eller stödmedlem för att stötta Ödet?

Skulle du vilja hjälpa till med något eller några av de arrangemang vi har framför oss eller projekt vi arbetar med, till exempel Fixoteket, Lämna & Låna (pryldelningsbiblioteket), svinnbruks-skåpet etc? Eller har du egna idéer som du vill förverkliga? Då är du varmt välkommen att höra av dig 💚

Fyll i vårt formulär för volontärer: Anmälningsformulär för volontärer eller kontakta oss via mail på: hej@odet.nu

Hör gärna av dig till hej@odet.nu med ditt mobnr om du kan tänka dig vara med i vår **volontärkanal** i Whatsapp, som ett sätt att kunna ha kontakt kring behov som uppstår. Det kan vara enklare grejer, ibland med kort varsel; bygga, fixa, bemanna, bära, peppa, koka kaffe etc.

Som aktiv medlem vill du kanske vara med och ha inflytande över Ödets verksamhet. Då blir du ordinarie medlem genom att söka medlemskap, samt sätta in en engångsinsats på 250 kronor samt en årsavgift för 2026 på 250 kronor. Anmäl dig som aktiv medlem via detta formulär.

Vill du inte engagera dig aktivt men ändå stödja vår verksamhet? Då kan du bli stödmedlem. Sätt exempelvis in 250 kronor eller valfritt belopp på Swish 123 23 57 242, eller vårt bankgiro 598-6724. Tusen tack för ditt stöd!

Följ oss

Webbplats: odet.nu
LinkedIn: linkedin.com/company/houseodet/
Instagram: instagram.com/odet_pa_sofielund_/
FB: https://www.facebook.com/profile.php?id=61560198544716





